

샵플링과 도매꾹(도매매)이 함께하는  
無자본/無재고 온라인 쇼핑몰 창업지원 시스템.

# ONE CLICK SOLUTION

귀사가 온라인 사업에 필요로 한 모든 기능을 원 클릭으로  
해결해 드리는 통합관리 솔루션입니다.





## 상품 등록/관리

### 복잡한 쇼핑몰 상품 등록/관리 일인자 샘플링

복잡하고 반복적인 상품관리 업무는 판매자를 지치게 합니다.  
샘플링과 함께라면 상품관리에 소요되는 업무 시간을 절반으로 단축할 수 있습니다.



## 네이버 스토어팜 #해시태그 자동등록

### 수동적으로 넣었던 스토어팜 #해시태그 지금부터 자동 등록

온라인 쇼핑몰 통합관리 솔루션 샘플링은 네이버 스토어팜 #해시태그 자동 등록을 지원합니다. 유입이 될 수 있는 키워드를 무려 10개나 등록할 수 있으며, 등록 시 지식소스에 등록된 키워드로 검색이 되기 때문에 제목으로만 쇼핑 연동이 되는 다른 쇼핑몰보다는 스토어팜은 검색 유입을 더 높일 수 있는 장점을 가지고 있습니다



#캐리어 #미니백 #문구 #생활용품 #주방용품



※ 해시태그 자동 전송시, 사용 불가능한 검색어는 등록되지 않습니다.



## 주문관리/클레임수집/문의관리

### ONE CLICK 통합 주문관리/클레임수집/문의관리 도우미 샘플링

판매하는 쇼핑몰이 늘어나면 발생하는 많은 양의 신규주문, 클레임건, 고객문의 등이 쌓이게되고, 이는 관리의 어려움으로, 업무의 양이 증가하게 됩니다. 쇼핑몰 통합관리 솔루션 샘플링에서는 모든 쇼핑몰 채널의 주문건, 클레임건, 문의건을 일괄적으로 수집한 후 한번에 관리 할 수 있습니다.



## 통계관리(주문/클레임/매출)

### 운영중인 쇼핑몰의 통계관리를 한방에

운영중인 쇼핑몰의 주문데이터를 수집해 주문현황(건수별/상품별/옵션별), 클레임현황(취소/반등/교환), 매출통계(일별/월별/쇼핑몰ID별/매입처별)자료를 한번에 확인할 수 있습니다.

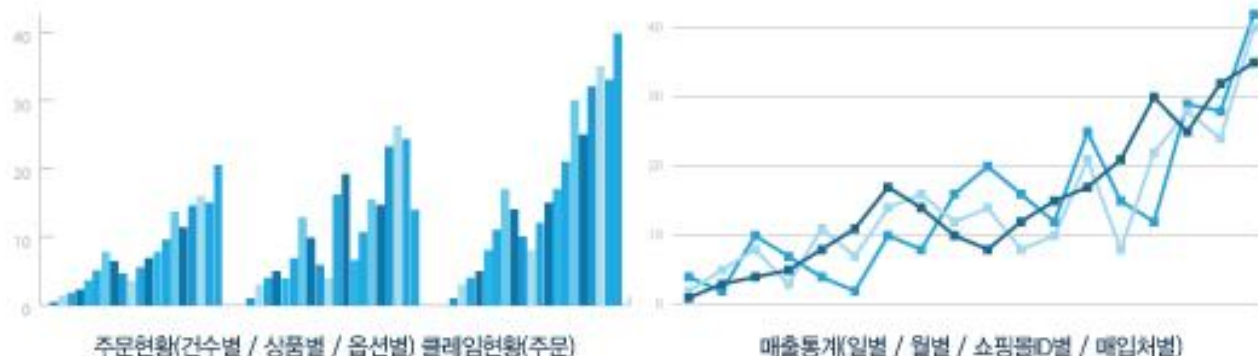

주문현황(건수별 / 상품별 / 옵션별) 클레임현황(주문)

매출통계(일별 / 월별 / 쇼핑몰ID별 / 매입처별)



## 재고관리

### 재고 연동을 통한 상품 입고/출고/반품교환 관리를 한방에

여러 마켓에서 동시 판매하는 대부분의 판매자의 가장 큰 고민거리중 하나인 재고 관리는 상품이 품절되었을 경우 등록되어있는 전 마켓을 수정해줘야하는 번거로움이 있습니다. 실재고관리를 통해 해당 상품의 판매 수량, 재고수량을 관리하여 재고부족으로 인한 품절 및 판매중지를 방지 할 수 있습니다.



PC / Mobile / Tablet  
장소에 제한 받지 않고, 통합관리하자!

매달, 매주 수요일 오후2시부터~6시까지 솔루션 무료교육!  
상품등록 / 리셀러판매 / 실전팁



< 교육 시간 >  
14:00 ~ 14:50 - 샵플링 소개 / 기초정보 설정 / 계정연동  
15:00 ~ 15:50 - 상품등록 교육  
16:00 ~ 17:50 - 상품등록 실전  
17:50 ~ 18:00 - 질문 / 답변

< 교육 준비물 >  
개인 노트북 + 필기구

< 교육 장소 >  
서울시 영등포구 국제금융로 6길 30 5층 7호(여의도동, 백상빌딩)

< 대중 교통 >  
버스 - 530, 753, 162, 262, 461, 6513, 5623, 5012, 62  
전철 - 5, 9호선 여의도역 5번출구에서 도보 3분거리(200m)



✓ 통합관리솔루션 샵플링 리셀러 판매 지원

샵플링은 상품매입 없이 수많은 상품을 온라인에서 판매 할 수 있도록  
도매꾹(도매매상품)과 상품 연계 서비스를 제공합니다.

온라인 도매시장 1위

# 도매꾹(도매매)

통합관리솔루션 샵플링 리셀러 판매 지원

도매꾹은 온라인 도매시장 1위 사이트로, 2001년부터 16년 이상  
국내 유통시장을 이끌어 가고 있습니다.

(트래픽 전체 175위 랭키닷컴 기준)



몬버는쇼핑



※ 도매꾹 특징 및 특장점

타 도매사이트보다 낮은 판매 수수료로 저렴한 거래가 가능하며, 150만명 이상 회원에게 상품을 판매하고, 40만가지가 넘는 상품을 구매 할 수 있습니다. 1주일 평균 250만 상품이 거래되는 누구나 안전하게 사고 팔 수 있는 열린 창터입니다. 우수상품을 보유한 판매회원과 재구매력이 높은 구매회원들이 활발히 거래중입니다.

배송대행B2B



※ 도매매 특징 및 특장점

도매매는 상품을 직접 보유하고 있는 제조업체나 수입 및 유통업체의 매출 다변화를 위한 배송대행B2B 서비스시장 입니다. 상품을 직접 보유하지 못한 전문셀러들에게 상품을 공급하고 상품이미지를 무상으로 제공(상품 공급기간만 사용가능)하면 100만명의 전문셀러가 인터넷 구석구석까지 다양한 마켓에 상품을 등록, 판매하기 때문에 안정적인 매출을 기대할 수 있습니다. 전문셀러가 주문을 할 경우 배송요청사항에 따라 해당 전문셀러의 이름(쇼핑몰 이름 또는 상호 등)으로 최종 소비자에게 배송하면 판매대금은 도매매가 지급해 드립니다.



✓ 통합관리솔루션 샘플링 버전 별 가격?(vat 별도)

통합 버전	가입비(최초)	사용료(월)	쇼핑몰 ID 수	주문건수(월)	상품DB (누적)
라이트	100,000 원	150,000 원	15 개	10,000 건	1,000 건
베이직	200,000 원	200,000 원	25 개	20,000 건	3,000 건
프리미엄	300,000 원	300,000 원	50 개	25,000 건	10,000 건
스페셜	500,000 원	400,000 원	70 개	40,000 건	20,000 건
VIP(협의)	800,000 원	700,000 원	무제한	100,000 건	40,000 건

오픈마켓 버전	가입비(최초)	사용료(월)	쇼핑몰 ID 수	주문건수(월)	상품DB (누적)
OP - 라이트	0 원	70,000 원	5 개	3,000 건	1,000 건
OP - 베이직	0 원	90,000 원	6 개	5,000 건	2,000 건
OP - 프리미엄	0 원	120,000 원	8 개	10,000 건	3,000 건

※ ID 1개 추가 : 20,000원

주문 버전	가입비(최초)	사용료(월)	쇼핑몰 ID 수	주문건수(월)	상품DB (누적)
GD - 라이트	100,000 원	100,000 원	10 개	10,000 건	0
GD - 베이직	200,000 원	150,000 원	20 개	20,000 건	0
GD - 프리미엄	200,000 원	200,000 원	30 개	30,000 건	0
GD - 스페셜	300,000 원	300,000 원	90 개	40,000 건	0
GD - VIP(협의)	500,000 원	500,000 원	무제한	60,000 건	0

상품 버전	가입비(최초)	사용료(월)	쇼핑몰 ID 수	주문건수(월)	상품DB (누적)
GO - 라이트	200,000 원	100,000 원	10 개	0	1,000 건
GO - 베이직	300,000 원	150,000 원	20 개	0	3,000 건
GO - 프리미엄	300,000 원	200,000 원	30 개	0	10,000 건
GO - 스페셜	400,000 원	400,000 원	80 개	0	20,000 건
GO - VIP(협의)	500,000 원	500,000 원	무제한	0	60,000 건

※ 6개월 이상 사용시 가입비가 면제됩니다.

※ 할인율: 3개월→ 5%할인, 6개월→가입비면제 10%할인, 12개월→가입비면제 20%할인, 24개월→가입비면제 30%할인

연락 주시면 성심을 다해 상담해 드리겠습니다.

**02)6105-7777**

주식회사 샵플링 : 서울시 영등포구 국제금융로6길 30 5층 7호 샵플링(여의도동, 백상빌딩)

FAX : 031)903-2459 E-mail : link@shopling.co.kr

근무시간 : 평일 9시~18시, 토요일 및 공휴일 휴무